L'abus de l'alcool est dangereux pour la santé

ORGANISATION COMMUNE DE LE VAL

Les apéros printaniers

Le Val

REPORTÉ AU SAMEDI 25 MAI

Pour cause de météo défavorable

OÙ ?

QUAND ?

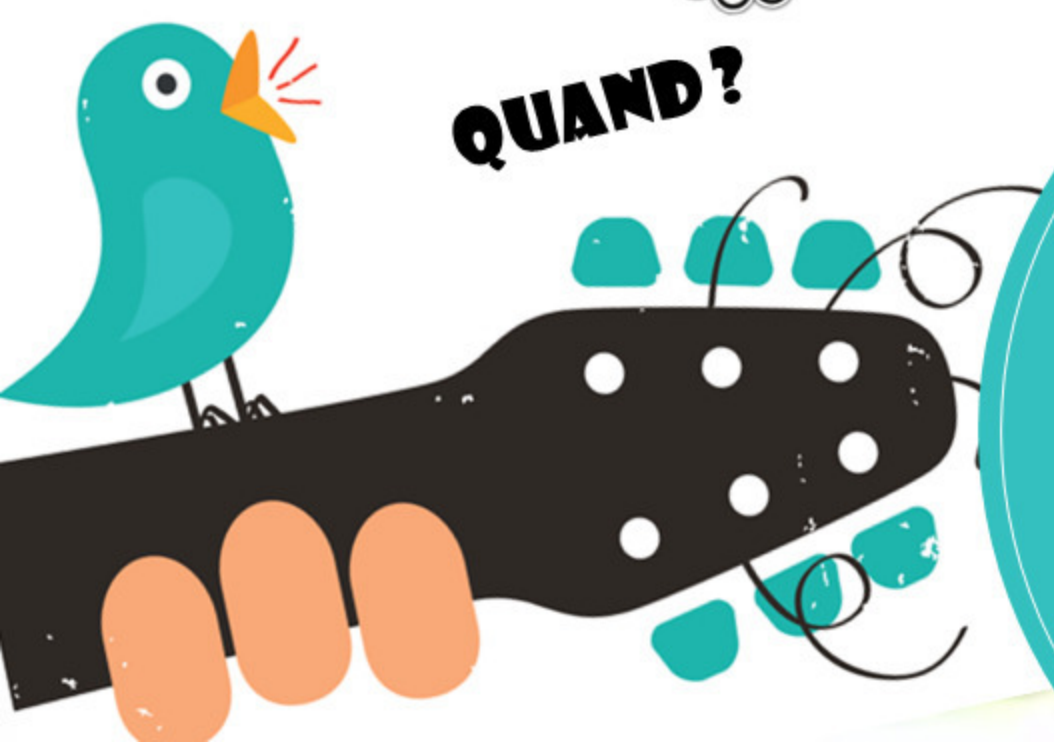

CONCERT
PLACE GAMBETTA

~~SAMEDI 18 MAI~~

11h – 14h

Infos : 04 94 37 02 20